

# WEB ZURICH



## Protegé tus bienes



- > Auto
- > Hogar
- > Robo en vía pública

## Planificá tu futuro



- > Vida
- > Ahorro e inversiones
- > Información sobre inversiones

## Estamos para ayudarte



- > Zurichhelp te acompaña en todo momento
- > ¿Tuvieste un siniestro con tu auto? (Asegurado)
- > ¿Tuvieste un siniestro? (Terceros)

## INDICADORES

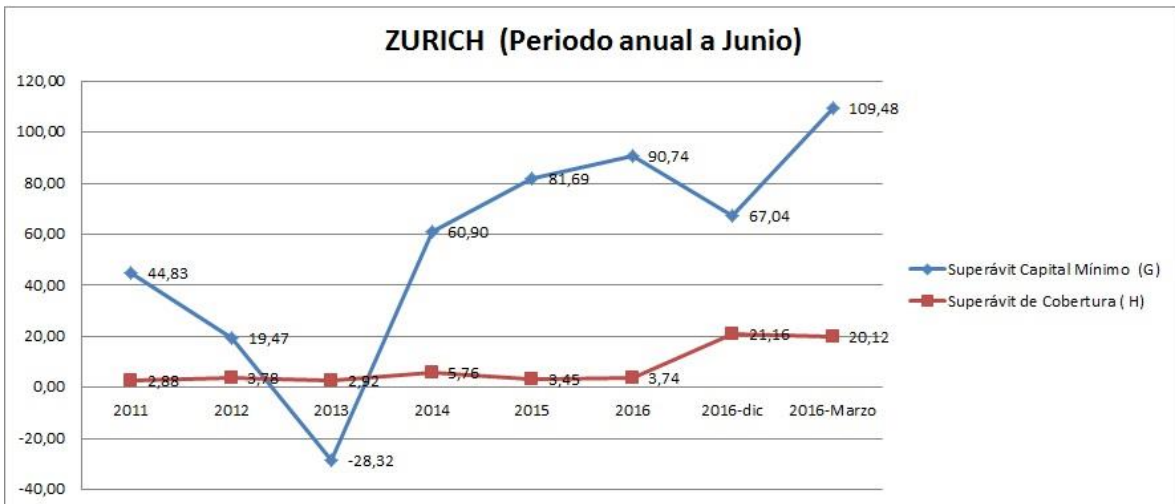
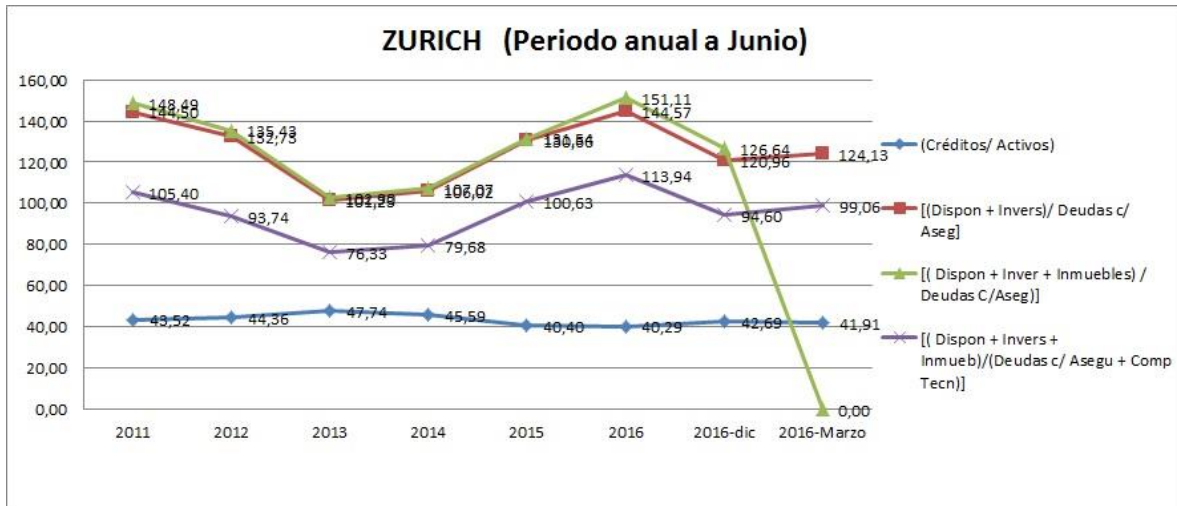

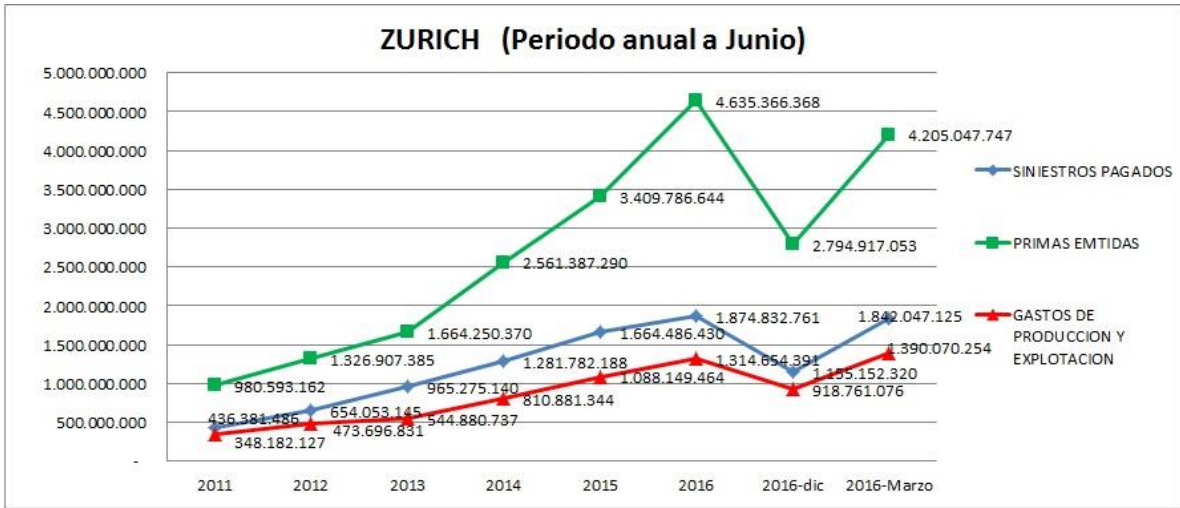
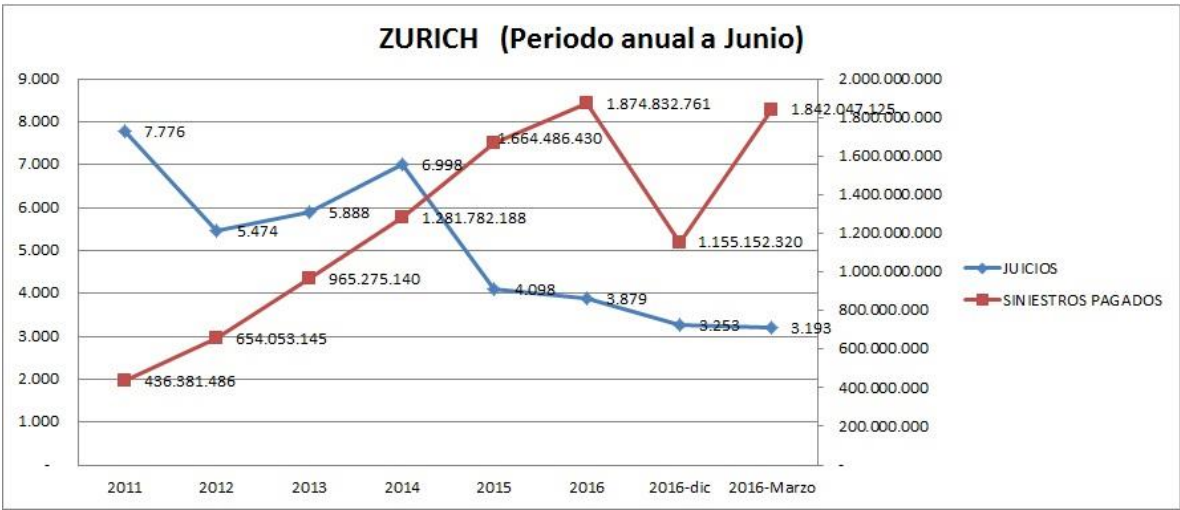
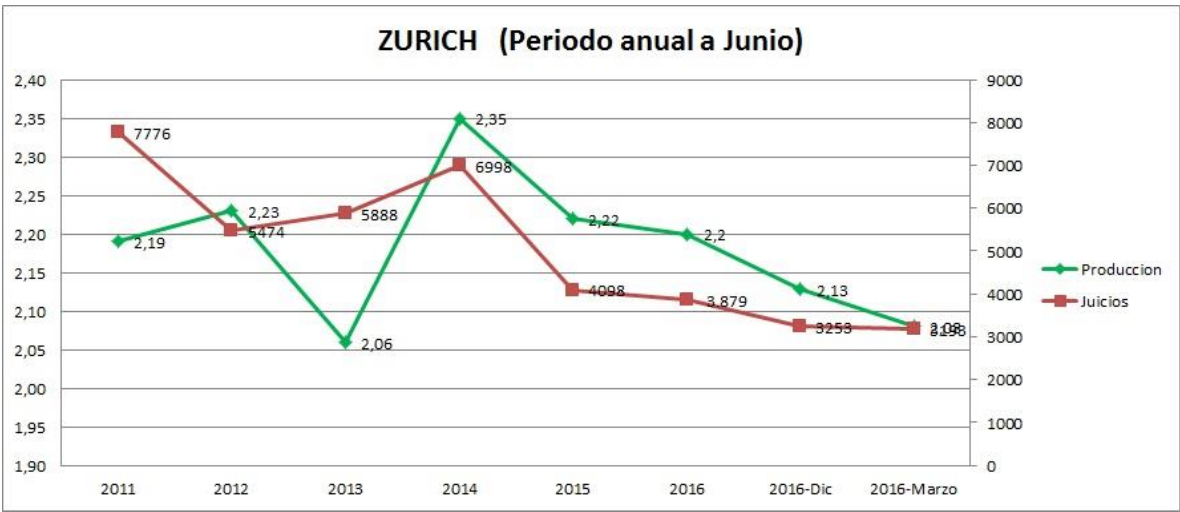

## BALANCE

<b>ZURICH SEGUROS (Periodo Trimestral al 31/03/2017)</b>	
Especialidad	GENERALES
Ubicación Ranking General	13
Productos con Liderazgo	AUTOMOTORES/INCENDIO/HOGAR
Activo	\$ 5.340.843.114,00
Pasivo	\$ 4.212.655.069,00
Siniestralidad	49,90%
Ventas	\$ 4.205.047.747,00
Patrimonio Neto	\$ 1.128.188.045,00
<b>Juicios AL 12/16 (Cantidad)</b>	3.253
Canales	MULTICANAL
Bancaseguros	SI
Banco asociado	NINGUNO
Tarjeta de crédito (propia o acuerdo)	NO
RSE	SI
Accionistas extranjeros	SI
Grupo Económico/Bancario/Asegurador	ZURICH
GRUPO ZURICH - RANKING	8

<b>ZURICH SEGUROS (Periodo Trimestral al 31/03/2017)</b>		
Liderazgo ventas		<b>% Comisión</b>
INCENDIO	6	<b>6,45</b>
RIESGOS AGROPECUARIOS Y FORESTALES	6	<b>12,30</b>
TECNICO	7	<b>10,90</b>
TRANSPORTE DE MERCADERIAS	8	<b>10,79</b>
RESPONSABILIDAD CIVIL	8	<b>8,74</b>
CAUCION	10	<b>28,19</b>
ROBOS Y RIESGOS SIMILARES	10	<b>22,48</b>
AUTOMOTORES	11	<b>18,70</b>
ACCIDENTES PERSONALES	11	<b>31,50</b>
COMBINADO FAMILIAR E INTEGRAL	14	<b>23,10</b>
TRANSPORTES-CASCOS	20	<b>2,51</b>
VIDA	21	<b>12,77</b>
OTROS RIESGOS DE DAÑOS PATRIMONIALES	34	<b>4,82</b>
TPP	NO OPERA	
RIESGO DE TRABAJO	NO OPERA	
CREDITOS	NO OPERA	
ACCIDENTES A PASAJEROS	NO OPERA	
AERONAVEGACION	NO OPERA	
MOTOVEHICULOS	NO OPERA	
SALUD	NO OPERA	
SEPELIO	NO OPERA	
RETIRO	NO OPERA	